

## Contac - SA 110

### 1. Configurando o Contac-SA 110

Configurando o computador para acessar as configurações do equipamento:

Você deverá deixar o seu computador conectado na porta LAN do seu **COMTAC-SA 110** e o mesmo deverá oferecer o IP automaticamente. Para realizar a configuração para que o computador ofereça o IP automaticamente, siga os passos abaixo:

- Clique em Iniciar -> Configurações -> Painel de Controle;
- Abra a pasta Conexões dial-up e de rede;
- Clique com o segundo botão do mouse (geralmente o da direita) em Conexão de rede local e logo após clique com o primeiro botão (geralmente o da esquerda) em propriedades;

Aparecerá a seguinte tela:

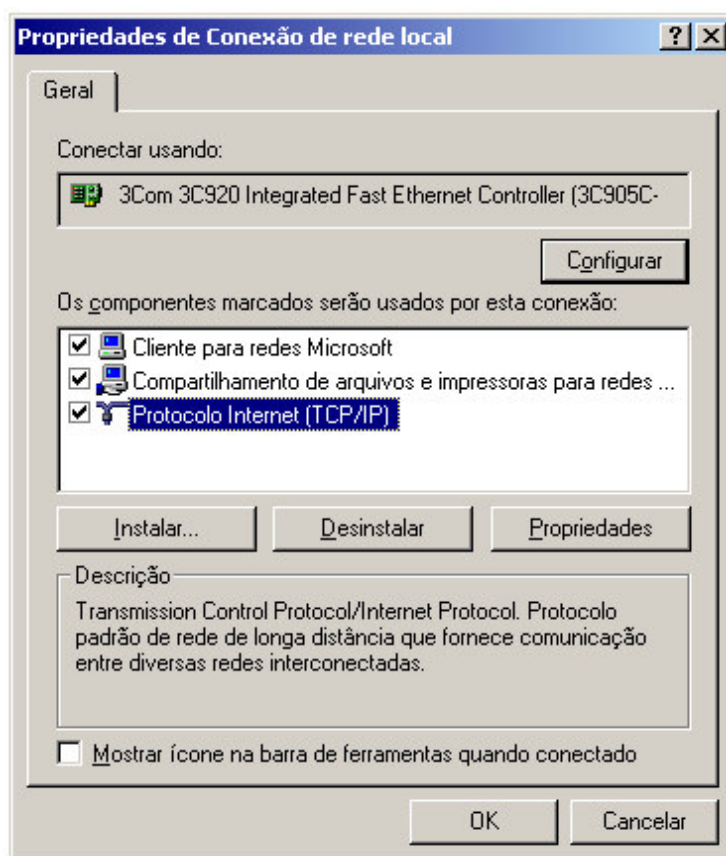

Clique em cima de Protocolo Internet (TCP/IP) e logo após em Propriedades e sinalize as opções Obter um endereço IP automaticamente e Obter o endereço dos servidores DNS, conforme a figura abaixo:

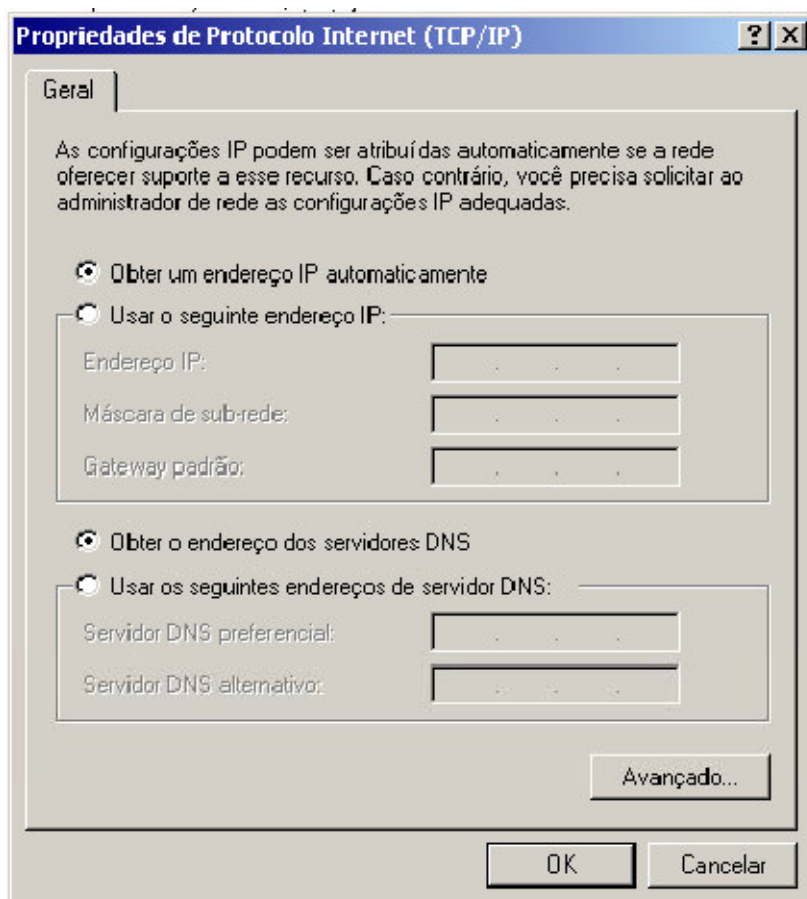

Para acessar o ATA, deve-se conectar um computador na porta LAN do ATA e acesse o endereço através do Internet Explorer.

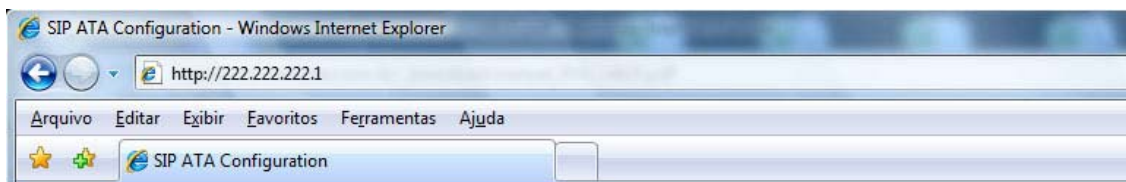

## 2. Configurando Comtac-SA 110:

Para acessar o **Comtac-SA 110**, você precisará do **Nome do Usuário** e **Senha**, que são respectivamente **admin** e **admin**.

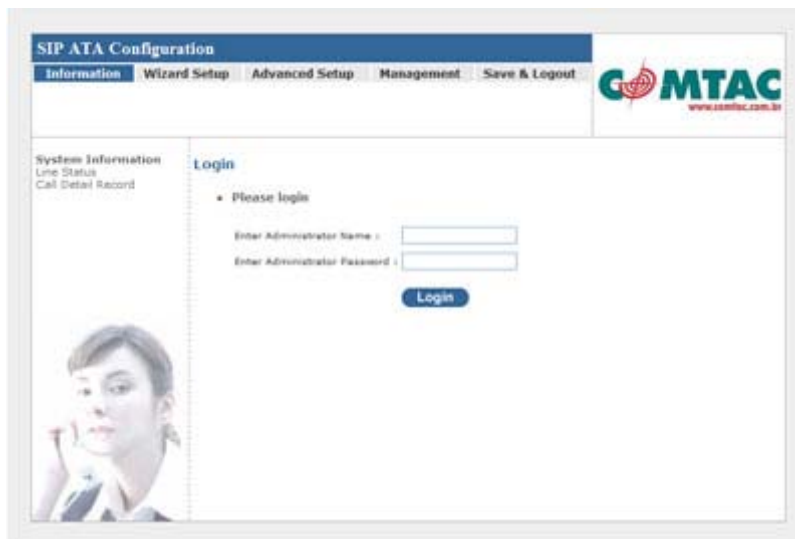

## 3. Configurando o IP no Comtac-SA 110:

- Verifique qual será a forma de comunicação com Internet.
- Temos três formas distintas. Antes de Configurar o IP tenha certeza do modo que irá utilizar.
- No menu **Advanced Setup**. Ex1: DHCP - Para redes com IP dinâmico;
- No caso de redes DHCP, é só marcar a opção DHCP e o Gateway buscará um IP gerado por algum equipamento externo).

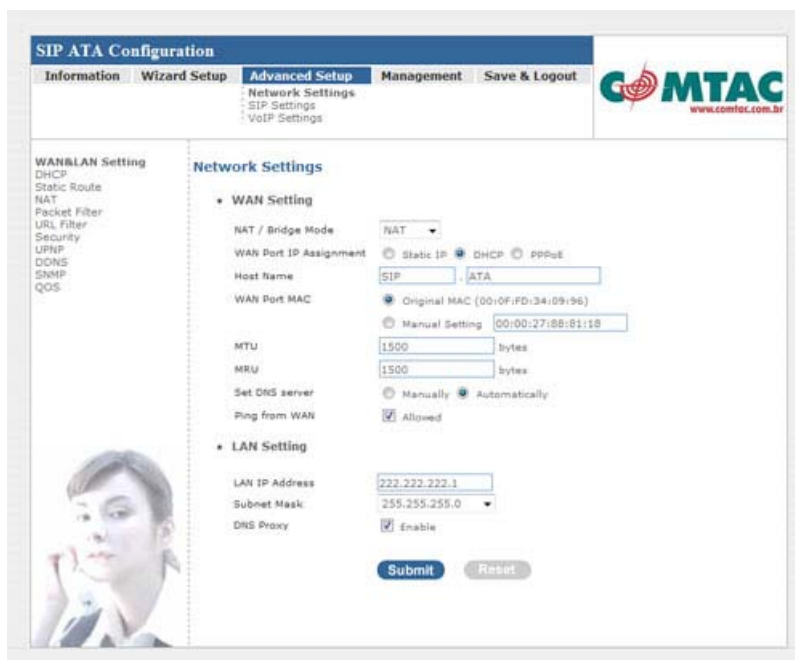

Clique em **Submit**

#### 4. Configuração do PIN

No menu **Advanced Setup** clique na opção **SIP Settings**:

1. **User Name**: número PIN.
2. **Display Name**: número PIN.
3. **Authentication User Name**: número PIN
4. **Authentication Password**: número PIN ou sua senha
5. **Confirmed Password**: número PIN ou sua senha

Clique em **Submit**

## 5. Configuração do Servidor

Todos os parâmetros devem ser preenchidos conforme figura abaixo.

- Server Setting**
  - Authentication Expired Time: 1800 seconds (60..65535, default:900)
  - Use Outbound Proxy for All Messages:  Enable
- Port 1**
  - Register:  Enable (default:enabled)
  - Registrar Server Address: proxy.evoxclub.com.br
  - Registrar Server Port: 5060 (1024-65535, default:5060)
  - Proxy Address: proxy.evoxclub.com.br
  - Proxy Port: 5060 (1024-65535, default:5060)
  - Use Outbound Proxy:  Enable
  - Outbound Proxy Address: proxy.evoxclub.com.br
  - Outbound Proxy Port: 1571 (1024-65535, default:5060)
  - DNS SRV support:  Enable (default:disabled)

At the bottom of the configuration area, there are 'Submit' and 'Reset' buttons. On the left side of the interface, there is a sidebar menu with options: 'Basic Setting', 'Account Setting', 'Server Setting', and 'NAT Traversal'. A small image of a woman is visible in the bottom left corner of the configuration area.

Clique em **Submit**

## 6. Configurando o Codec

Na opção **VoIP Setting**, “setar” todos os parâmetros conforme demonstrado na figura abaixo:

Parameter	Value
Codec Priority 1	G.729
Codec Priority 2	G.711/Alaw
Codec Priority 3	G.711/Ulaw
Codec Priority 4	G.723
Codec Priority 5	G.726(16Kbps)
Codec Priority 6	G.726(24Kbps)
Codec Priority 7	G.726(32Kbps)
Codec Priority 8	G.726(40Kbps)
Codec Priority 9	iLBC
G.723 Rate	6.3 Kbps (default:6.3Kbps)
iLBC mode	30 msec. (default:30)
Packet Length	20 msec. (default:20)
DTMF Method	Out-band 2833 relay (default:Out-band 2833 relay)
Outband 2833 Payload Type Value	100 (default:100)

Clique em **Submit**

## 7. Salvando e Reiniciando o Comtac-SA 110

O último passo é salvar as configurações e reiniciar o gateway. Entre no Menu SIP ATA Configuration e marque a opção **Save & Logout**, marque a opção **Save & Reboot**.

